



Scheda Tecnica Approvazione Sagome 3D

Spett. FIARC – Commissione Tecnica Nazionale - Via Gianluigi Banfi 4 20142 MILANO

Produttore / Importatore SRT Targets tel. 031/730828 e-mail: office@srt-targets.com

Animale riprodotto: Forcello Marca: SRT-Targets Sigla:08470576

Lunghezza sagoma cm 54 Altezza sagoma cm 58

n° spot laterali **2**

n° spot anteriori **1**

n° spot dorsali

n° spot posteriori

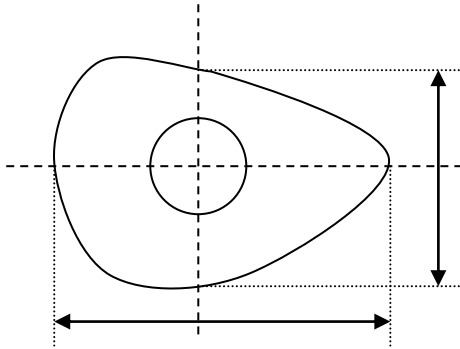

- ❖ l'altezza dello spot è la distanza tra il bordo superiore ed il bordo inferiore misurata sulla retta verticale passante per il centro del superspot
- ❖ la larghezza dello spot è la distanza tra i bordi laterali misurata sulla retta orizzontale passante per il centro del superspot

| | | | |
|-------------------------|------------------------------------|--------------------------------|------------------------------------|
| Spot laterale destro: | Circolare <input type="checkbox"/> | Ovale <input type="checkbox"/> | Anatomico X |
| Altezza cm.10.5 | Larghezza cm. 13.5 | Diametro Superspot cm 4.5 | perfect cm 2.5 |
| Spot laterale sinistro: | Circolare <input type="checkbox"/> | Ovale <input type="checkbox"/> | Anatomico X |
| Altezza cm.10.5 | Larghezza cm. 13.3 | Diametro Superspot cm 4.5 | perfect cm 2.5 |
| Spot anteriore: | Circolare <input type="checkbox"/> | Ovale X | Anatomico <input type="checkbox"/> |
| Altezza cm. 14.3 | Larghezza cm. 11.2 | Diametro Superspot cm.4.4 | perfect cm. 2.5 |
| Spot dorsale: | Circolare <input type="checkbox"/> | Ovale <input type="checkbox"/> | Anatomico <input type="checkbox"/> |
| Altezza cm. | Larghezza cm. | Diametro Superspot cm. | |
| Spot posteriore: | Circolare <input type="checkbox"/> | Ovale <input type="checkbox"/> | Anatomico <input type="checkbox"/> |
| Altezza cm..... | Larghezza cm..... | Diametro Superspot cm..... | |

Determinazione del gruppo d'appartenenza in base all'altezza dello spot:

- Gruppo 1 **oltre 250 mm.**
- Gruppo 2 **oltre 200 mm. fino a 250 mm.**
- Gruppo 3 **oltre 150 mm. fino a 200 mm.**
- Gruppo 4 **fino a 150 mm.**

Gruppo richiesto: **4**

Nel caso esistano supporti, basi, o comunque elementi estranei alla parte di sagoma valida per il punteggio, questi sono delimitati con una linea continua ben visibile ad un metro dalla sagoma stessa e sono consapevole che la mancanza di tale linea determina la non approvazione della sagoma da parte della CTN.

Allego n°1. fotografie della sagoma in oggetto. Allego n° sagome per il test sul campo

Dichiaro che i dati sopra riportati sono assolutamente rispondenti alle caratteristiche della sagoma in oggetto.
Le informazioni trasmesse sono ad uso esclusivo della Commissione Tecnica Nazionale per la procedura di approvazione e relativo inserimento nell'elenco delle sagome approvate Fiarc.

In fede

Data:

Timbro e firma

Spazio riservato alla Commissione Tecnica Nazionale

| | |
|---|---|
| Approvazione concessa <input type="checkbox"/> | Approvazione non concessa <input type="checkbox"/> |
| Milano, | Timbro e firma |